泌阳县县域农村生活污水治理专项规划（2019-2035）

——县域污水设施近期规划图

各乡镇污水处理厂近期建设一览表

所属乡镇	处理厂个数（个）	污水处理设施规模（m³）/d	服务村庄数量（个）
高邑镇	1	1600	8
马古田镇	1	1200	8
铜山乡	1	700	0
官庄镇	1	2000	0
贾楼乡	1	800	0
羊册镇	1	2900	3
春水镇	1	2000	2
王店镇	1	1200	3
高店镇	1	700	8
盘古乡	1	1100	8
赊湾镇	1	500	3
双庙街乡	1	600	5
杨家集镇	1	500	3
泰山庙镇	1	700	0
付庄乡	1	400	0
郭集镇	1	1000	0
黄山口乡	1	500	3
下碑寺	1	700	0
象河乡	1	900	1

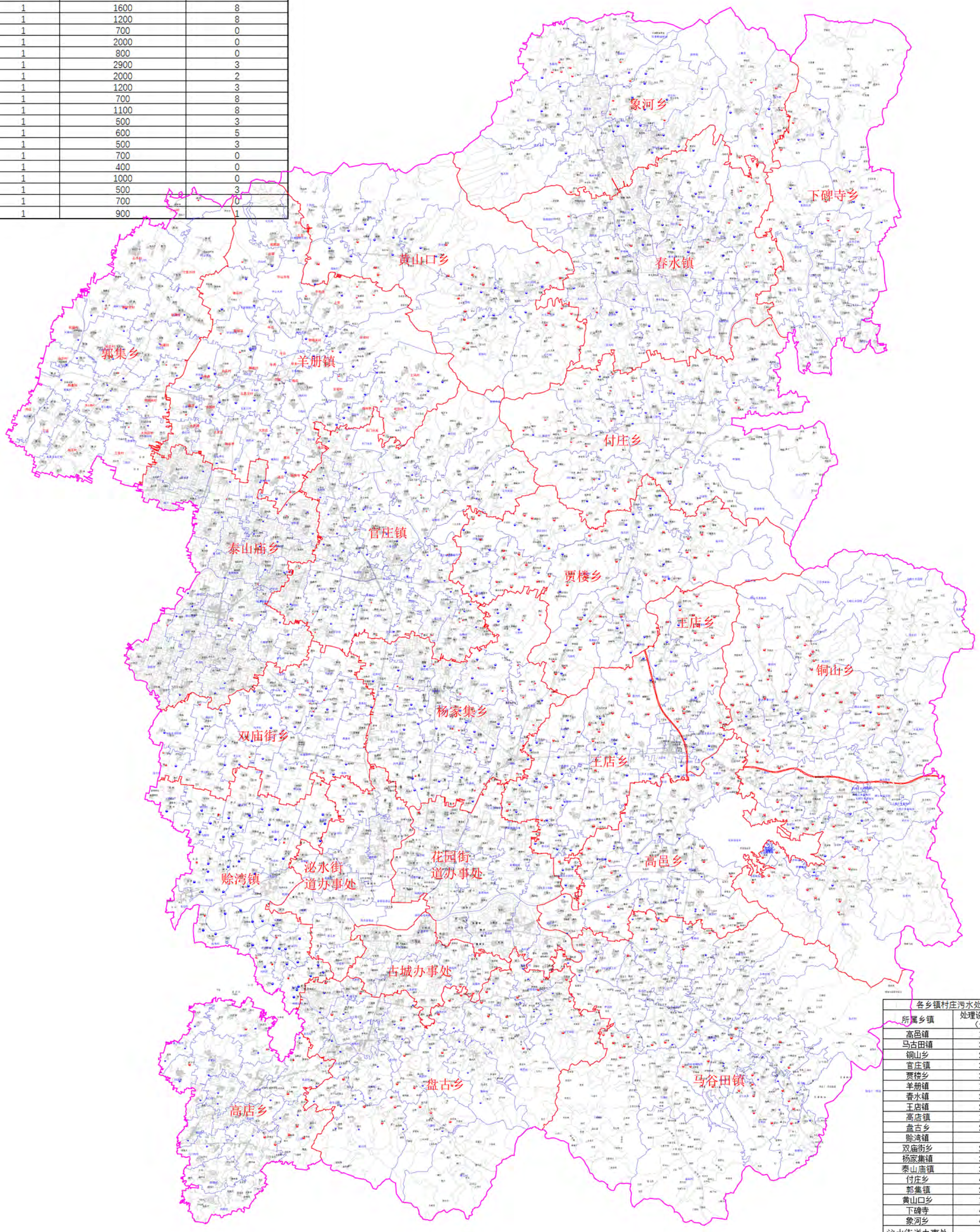

各乡镇村庄污水处理设施近期建设一览表

所属乡镇	处理设施个数（个）	服务村庄个数（个）
高邑镇	15	34
马古田镇	35	65
铜山乡	25	22
官庄镇	33	72
贾楼乡	33	19
羊册镇	19	49
春水镇	32	41
王店镇	21	24
高店镇	19	42
盘古乡	26	62
赊湾镇	9	20
双庙街乡	26	32
杨家集镇	32	44
泰山庙镇	34	38
付庄乡	48	32
郭集镇	22	42
黄山口乡	15	22
下碑寺	48	25
象河乡	40	29
泌水街道办事处	5	17
花园街道办事处	4	28
古城街道办事处	3	20

图例

- 集中式污水处理设施
- 分散式污水处理设施

N

0 2.5 5 10km

驻马店市城乡规划勘测设计院

图号 09