泌阳县县域农村生活污水治理专项规划（2019-2035）

——县域污水设施总体规划图

各乡镇污水处理厂一览表

所属乡镇	处理厂个数（个）	污水处理设施规模（m³）/d			服务村庄数量（个）
		2022	2025	2030	
高邑镇	1	1600	1600	2400	8
马古田镇	1	1200	1400	2600	8
铜山乡	1	700	800	1100	0
官庄镇	1	2000	2400	4000	0
贾楼乡	1	800	900	1200	0
羊册镇	1	2900	3200	4800	3
春水镇	1	2000	2300	3600	2
王店镇	1	1200	1400	2400	3
高店镇	1	700	700	1000	8
盘古乡	1	1100	1000	1600	8
赊湾镇	1	500	600	900	3
双庙街乡	1	600	700	1000	5
杨家集镇	1	500	500	1100	3
泰山庙镇	1	700	800	1100	0
付庄乡	1	400	600	1200	0
郭集镇	1	1000	1100	1600	0
黄山口乡	1	500	600	1100	3
下碑寺	1	700	800	1100	0
象河乡	1	900	900	1500	1

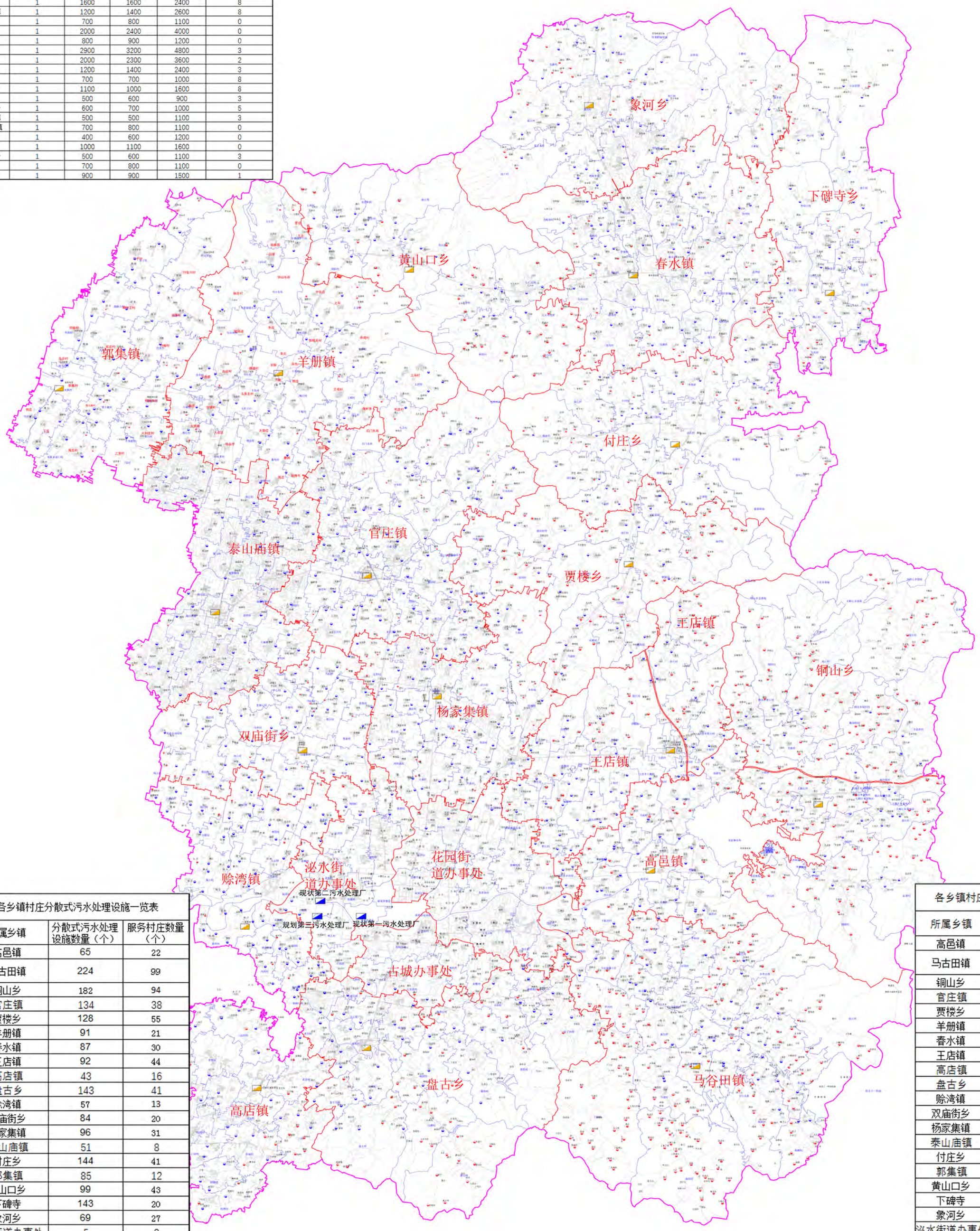

各乡镇村庄分散式污水处理设施一览表

所属乡镇	分散式污水处理设施数量（个）	服务村庄数量（个）
高邑镇	65	22
马古田镇	224	99
铜山乡	182	94
官庄镇	134	38
贾楼乡	128	55
羊册镇	91	21
春水镇	87	30
王店镇	92	44
高店镇	43	16
盘古乡	143	41
赊湾镇	57	13
双庙街乡	84	20
杨家集镇	96	31
泰山庙镇	51	8
付庄乡	144	41
郭集镇	85	12
黄山口乡	99	43
下碑寺	143	20
象河乡	69	27
泌水街道办事处	5	3
花园街道办事处	15	7
古城办事处	8	6

各乡镇村庄集中式污水处理设施一览表

所属乡镇	处理设施数量（个）	服务村庄数量（个）
高邑镇	31	75
马古田镇	39	87
铜山乡	34	67
官庄镇	60	123
贾楼乡	30	51
羊册镇	50	102
春水镇	60	86
王店镇	53	84
高店镇	32	68
盘古乡	42	105
赊湾镇	58	90
双庙街乡	41	67
杨家集镇	48	93
泰山庙镇	48	89
付庄乡	40	53
郭集镇	49	71
黄山口乡	26	38
下碑寺	41	52
象河乡	45	65
泌水街道办事处	9	15
花园街道办事处	7	14
古城办事处	3	5

图例

- 村庄分散式污水处理设施
- 村庄集中式污水处理设施
- 镇区（乡驻地）污水处理设施
- 城区污水处理厂

N

0 2.5 5 10km

驻马店市城乡规划勘测设计院

图号 08